



# Glaire et la Presqu'île

## Avril 2019

Flash-info n° 127 de la Commune de Glaire  
Imprimé par nos soins



Edito  
du  
Maire

Les enfants de l'école primaire bénéficient dorénavant d'un nouveau bâtiment répondant aux normes actuelles (sécurité, économies d'énergies...). Implanté à proximité de l'école maternelle et d'équipements communs (salles des sports et polyvalente, grand parking...), cet ensemble sera complété dès le 7 mai par une mise en sens unique de la rue Pierre Lavoisier.

Nous espérons que toutes ces mesures participeront à l'amélioration de la qualité de vie des familles dans notre commune. Bien des défis sont encore à relever car la situation économique de notre département laisse à désirer, ce qui explique le départ de nombreux jeunes. Je rappelle également, suite à un article paru dans la presse locale l'Ardenne du 30 avril 2019 page 15, que la gestion de la zone industrielle a été transférée de par la loi à Ardenne Métropole se substituant ainsi à notre commune, qui avait créé avec les trois Cantons et la Commune de Donchery, le Syndicat Synergie pour sauver notamment l'entreprise Enia. Ce qui a été fait mais la gestion de cette usine incombait comme il se doit aux (chefs d'entreprises) repreneurs. La suite nous la déplorons.

Bonne lecture,

André GODIN

### Rentrée inaugurale à l'école primaire



Au retour des vacances de printemps le 23 avril, les élèves du CM1 et CM2 accompagnés de la directrice madame Ponchaut, ont pris possession de leur nouvelle salle de classe rue Pierre Lavoisier.

Depuis la rentrée de septembre 2018, le groupe occupait une salle à l'étage place de la mairie. Les parents qui ont pu garer leur voiture sur le nouveau parking, ont apprécié les modalités d'accueil des enfants.

(suite page 2)

### L'arbre du renouveau



Il a fallu abattre un arbre de la cour de l'école maternelle pour construire la nouvelle classe. Dans le souci de préserver la santé et d'améliorer la qualité de l'environnement, les élèves des classes primaires ont planté un prunier à fleurs blanches offert par la société « Végéta'lys » récemment installée à Glaire.

## Inauguration de l'école primaire



C'est en présence de madame CORNET, sous préfète de Sedan et de monsieur PRINCET inspecteur de l'éducation nationale, qu'André GODIN le maire de Glaire a inauguré le nouveau bâtiment de l'école primaire, occupé pour la première fois le matin même par les élèves de madame PONCHAUT. Le coût de la réalisation (école, cour et parking) s'élève à 285 978 € H.T., 343 174 € TTC. La subvention de l'état a été de 77 153 €. Le regroupement de nos écoles facilite la vie des parents qui avaient un enfant à l'école rue Lavoisier et un autre dans la classe place de la mairie. Le 7 mai, la rue Lavoisier sera mise en sens unique, ce qui sécurisera la circulation.



## Le voyage annuel des échantons



C'est en Bourgogne et plus particulièrement sur la côte Chalonnaise que les échantons sont allés visiter vignobles et caves les 30 et 31 mars dernier. Après une petite escale à Beaune, cœur du vignoble Bourgogne, le groupe s'est rendu dans les domaines Briday à Rully, Goubard et fils à Saint-Desert ainsi qu'à la maison des vins de Chalon-sur-Saône pour y déguster les vins proclamés patrimoine mondial de l'UNESCO. Au-delà des dégustations, ce voyage aura permis de découvrir le centre historique de Chalon-sur-Saône et d'apprécier certaines spécialités locales.

## Fifi et Bruno vous proposent leurs spécialités

C'est sous un chapiteau, mais également en plein air que vous pourrez déguster chaque jour de la semaine les spécialités de la friterie installée comme chaque année le long de la voie verte. Au programme, animations et soirées à thème.

## Glaire, le village, les gens, Végéta'lys

Plants, arbustes et minéraux, représentent un millier de références visibles, mais plus de 20 000 sont disponibles sur catalogue. C'est ce que propose aux professionnels et aux particuliers, Arnaud LECOMPAGNON le patron de la nouvelle société « Végéta'lys » rue du Général De Gaulle dans la zone industrielle à Glaire.

Avec son frère Cédric, jardinier paysagiste et un ami, il crée la société Végéta'lys et ouvre un dépôt à Cormontreuil dédié aux professionnels, avant d'installer l'agence de Sedan à Glaire. Pour de nombreux Glairois, Arnaud n'est pas un inconnu. Il dirige les restaurants « le QG de la gare » et « Le P'TI QG » à Sedan. C'est en confiance et dans un bon rapport qualité/prix que particuliers et professionnels ont fait leurs premiers achats.



« Qualité et service » c'est le leitmotiv d'Arnaud LECOMPAGNON qui regrette à ce jour de n'avoir pas encore trouvé l'arboriculteur ou l'arboricultrice qui l'assistera dans la sélection et le conseil à la vente des arbres de toutes natures. L'exigeant patron ne se satisfait pas de l'à-peu-près: ses collaborateurs seront de véritables professionnels.

## La grande lessive



La Grande Lessive c'est le titre d'une installation artistique éphémère créée en 2006 par la plasticienne Joëlle Gonthier et qui se manifeste une ou deux fois par an.

La Grande Lessive se déploie partout où quelqu'un décide de la faire exister afin de développer le lien social et d'éveiller le désir d'une pratique artistique.

Qu'est ce qu'une démarche artistique? Est il possible de faire de l'art sans savoir ce que c'est? Un enfant fait il de l'art? L'art ne serait il pas une affaire d'adultes qui commence sans bruit dès le berceau?

C'est à ces réflexions de Joëlle Gonthier, que se sont associées les enseignantes de nos écoles.

Le 28 mars 2019 les élèves ont accroché sur un fil tendu entre deux arbres dans la cour de l'école de la rue Pierre Lavoisier, leurs réalisations qui avaient pour thème: « De la couleur avec ou sans dessin, des pigments, de la lumière et du numérique ».

A 13h30 puis à 16h30 mais aussi le lendemain matin, parents et curieux ont découvert les créations de tous les enfants auxquels auraient pu se joindre les adultes volontaires.



## A la découverte de la vannerie



A l'initiative de Daniel Guy, d'Elisabeth Randonnet et de Sylviane Wanwets Winkel, une dizaine d'enfants ont découvert l'art de tresser des fibres végétales pour réaliser nichoirs et corbeilles pendant les vacances de printemps. Sur les conseils des sœurs DUBOIS de Vivier au Court, petits et grands ont exercé leur dextérité avec des baguettes de rotin.



## Les brèves

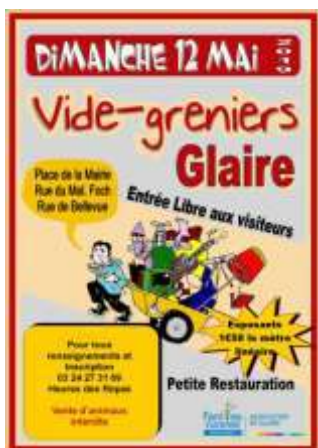

Installé depuis 6 ans dans la commune, le constructeur de maisons individuelles, **Désign'Habitat**, inaugure ses nouveaux locaux rue de Bellevue le 17 mai 2019. La population du village est cordialement invitée à découvrir le showroom toute la journée.

### Animation Fête communale

Les 06 et 07 juillet prochain, les ados du centre social Le Lac de Sedan animeront la fête communale. Ils invitent les enfants de la commune à l'animation des ateliers (Jeux géants, Karting, Rosalie, etc.). Jusqu'au 31 mai, inscrivez vos enfants à la mairie. Deux après-midi de rencontre sont prévus. Le premier aura lieu le mercredi 19 juin.

### Défilé des créatures fantastiques

Mercredi 26 juin, le centre social Le Lac organise un défilé dans les rues de Glaire avec les créatures fantastiques. Parents, enfants et grands parents sont invités à participer à ce cortège. Inscrivez vous en mairie avant le 31 mai.

### Situation des finances communales

L'exercice 2018 présente une capacité d'autofinancement brute de 400 010 €. Après déduction des 169 932€ de remboursement du capital emprunté, la capacité d'autofinancement nette est de 230 078 € qui seront investis dans les travaux en 2019. Le total des emprunts restants est de 1 626 092 €. Exprimé en nombre d'années d'endettement, cela représente moins de 5 ans de remboursement. L'autorité de contrôle situe en zone verte les collectivités endettées à moins de 8 ans.



Ardenne Métropole souhaite accompagner les habitants dans la réduction de leurs déchets, notamment celle des papiers en proposant d'utiliser un autocollant « Stop Pub ». Pour l'obtenir, demander le à l'accueil de la mairie.



## La rue Pierre Lavoisier en sens unique dès le 07/05/2019

Le maire informe les habitants de Glaire qu'à compter du mardi 07 mai 2019, la rue Pierre Lavoisier qui dessert le pôle scolaire communal sera mise en sens unique dans le sens route de Bellevue vers la résidence de l'avenir.

## Les Rendez-vous de la Presqu'île

Dimanche 12 mai 2019  
Brocante à Glaire

Vendredi 17 mai 2019  
Portes ouvertes chez Désign' Habitat  
Rue de Bellevue à Glaire

Judi 30 mai 2019  
Messe de l'ascension à Iges à 10h30

Samedi 1er juin 2019  
Messe à Glaire à 18h



**Etablissement PAYART**  
zone d'aménagement concerté du Grand Ban,  
08000 La Francheville

## Glaire en Infos sur : [www.mairie-glaire.fr](http://www.mairie-glaire.fr)

Mairie de Glaire — 5, place de la Mairie — Tél 03 24 27 26 53 — Courriel : [glaire@wanadoo.fr](mailto:glaire@wanadoo.fr)